

VISTA H

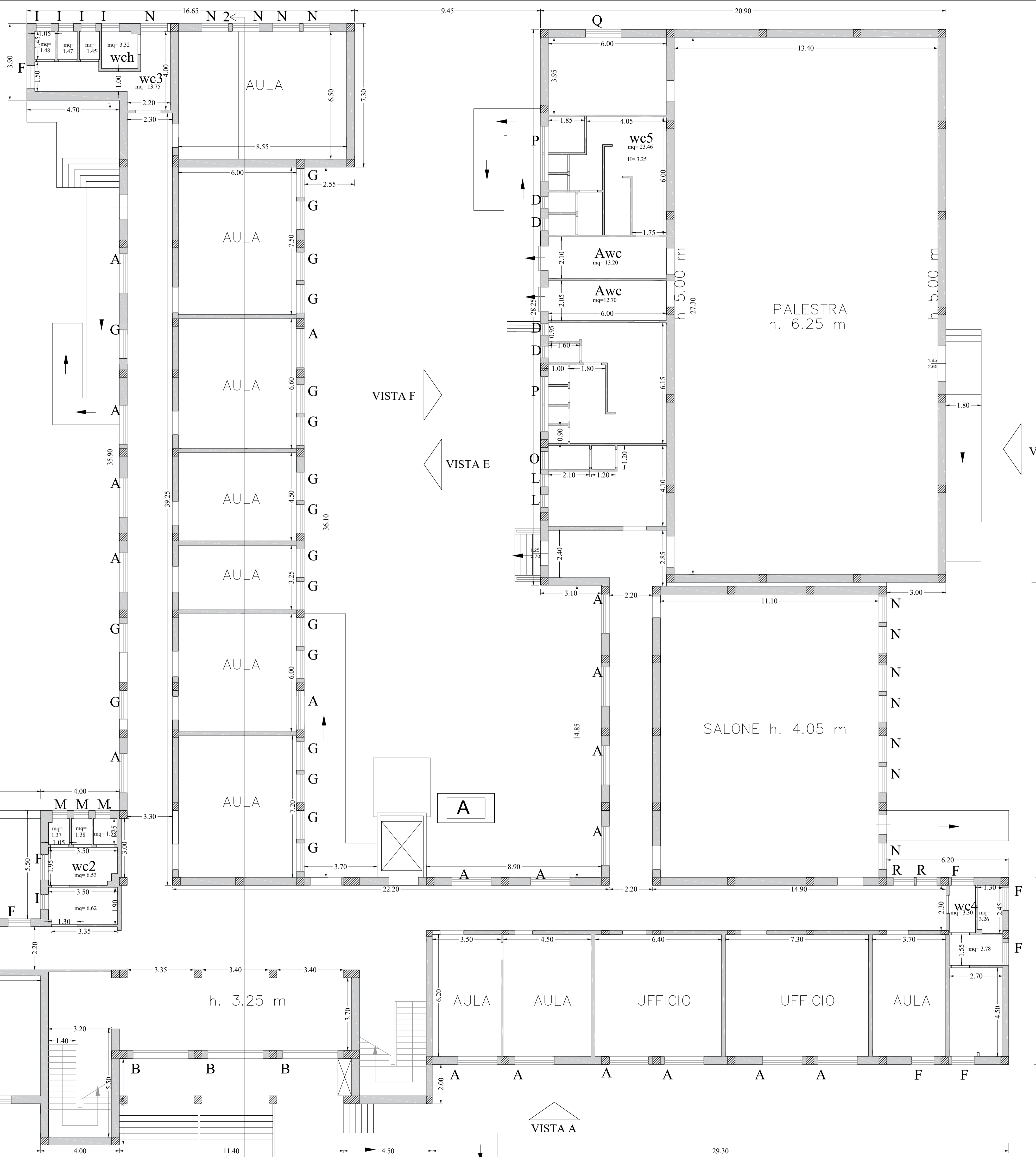

**LEGENDA**  
 A, B, C,.....Z = Tipologia di infissi

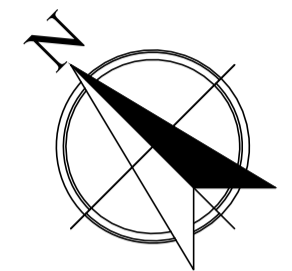

VISTA D

VISTA C

VISTA F

VISTA E

VISTA G

VISTA B

VISTA H

VISTA A



**COMUNE DI PALAGONIA**  
 Città Metropolitana di Catania

**INTERVENTI PER L'ECO-EFFICIENZA E LA RIDUZIONE DI CONSUMI DI ENERGIA PRIMARIA NELL'EDIFICIO SEDE DELLA SCUOLA G. PONTE**

COMMESSA ALLEGATO

4

TAVOLA

2a

SCALA 1:100

OGGETTO:  
*Starto di fatto - Piante: piano terra*

IL RESPONSABILE UNICO DEL PROCEDIMENTO  
 Arch. Saveria Sintra

L'IMPRESA



GIGATECK ASSOCIATI

STUDIO TECNICO "GIGATECK ASSOCIATI"  
 VIA PASUBIO, N. 45, 95127 CATANIA  
 Tel. 095-316767 Fax 095-325264  
 E-mail: studio@gigateck.it  
 PEC: studio@pec.gigateck.it

PROGETTISTI:  
 (Dott. Ing. P. Scravegliari) (Dott. Ing. S. Cantale)

Revis	Descrizione	Redatto	Data	Verificato	Data	Approvato	Data	Data emissione progetto
0	PROGETTO ESECUTIVO	Geom. A. Orfano	22/03/2019	Ing. S. Cantale	26/03/2019	Ing. P. Scravegliari	28/03/2019	02/04/2019